

S T O B A G

# Venster en gevel



A modern outdoor terrace at dusk. The scene features a light blue modular sofa with several pillows, a wooden coffee table with a magazine and a cup, and another coffee table with lit candles. Large glass windows on the left reflect the interior of the building, which is warmly lit. The sky is a mix of purple and blue, and the overall atmosphere is serene and contemporary.

**INNOVATIEVE ZONWERING  
EN WEERBESCHERMING  
SINDS 1964.**

#### **OPRICHTING IN 1964**

Wat 60 jaar geleden met veel durf begon in een oude wijnkelder, is inmiddels uitgegroeid tot een toonaangevende, internationaal opererende fabrikant van zon- en weerbeschermingsoplossingen met productielocatie in Zwitserland.

#### **KWALITEIT & ZEKERHEID**

De familie Gremaud garandeert u duurzame, op maat vervaardigde producten van compromisloze kwaliteit. Wij garanderen de kwaliteit van onze producten door het toepassen van uitsluitend hoogwaardige materialen, verwerkt in moderne en ecologisch verantwoorde productieprocessen.

#### **FUNCTIONALITEIT & TECHNIEK**

Onze jarenlange ervaring en de nauwe samenwerking met gespecialiseerde technici, architecten en ontwerpers maken het mogelijk om innovatieve producten te ontwikkelen die aan de hoogste eisen voldoen. Gisteren, vandaag en in de toekomst.

#### **ESTHETICA & ONTWERP**

Emoties voeden ons dagelijks leven met ervaring. Kleuren en vormen spelen hierbij een centrale rol. Daarom is iedere STOBAG-zonwering compleet individueel op de architectuur en de omgeving af te stemmen.

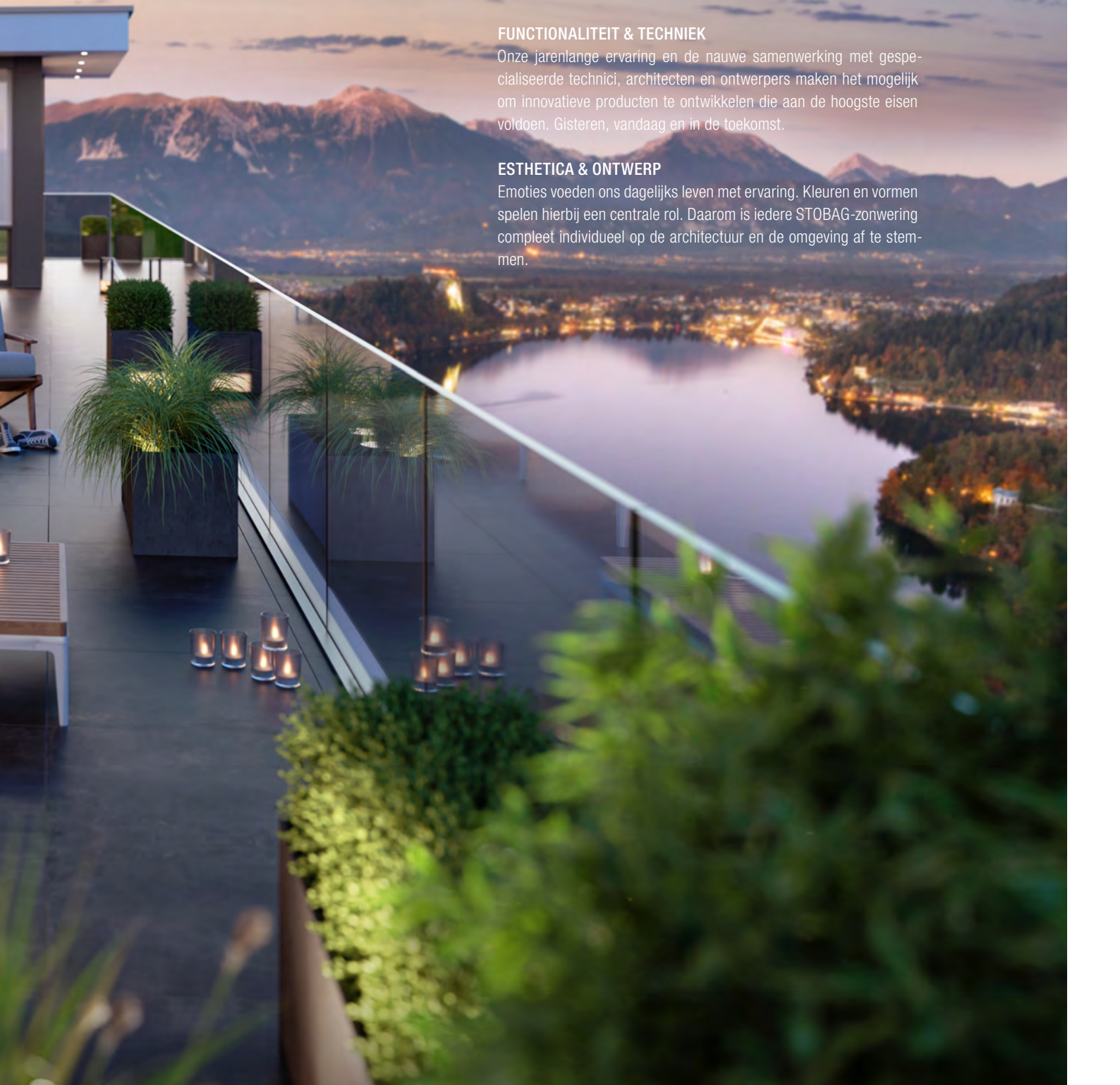

# VENSTER & GEVEL

Milieuvriendelijker dan elke airconditioning: onze screens bieden de perfecte bescherming tegen hitte en ongewenste blikken.



## VERTICALE SCREENS

### VERTICALE ZONNESCHERMEN, VERTICALE ZONNESCHERMEN MET ZIP-SYSTEEM



Het brede palet aan verticale zonneschermen van STOBAG biedt een veelvoud aan oplossingen voor bijna elk toepassingsgebied. Voor filigrane uitvoeringen zijn staalkabel- of stanggeleidingen verkrijgbaar. Aluminium geleiders bieden een extreem windstabile bescherming dankzij de interne doekgeleiding met ritsprincipe (ZIP-systeem). Dankzij de uitgekende en bewezen STOBAG-techniek zorgen de moderne zonweringen voor een optimaal binnenklimaat en de gewenste bescherming tegen zon en inkijk. Het beproefde ZIP-systeem zorgt in combinatie met een lichtdicht verduisteringsdoek voor een betrouwbare verduistering van de ruimte – ook bij fel daglicht. **Zie pagina 6**



**5 JAAR  
STOBAG KWALITEITSGARANTIE**  
REGISTRATIE VEREIST



DE SLIMME SCHERMEN  
**UITVALSCHERMEN/SCHUINE SCHERMEN**



Uitvalschermen en gecombineerde screen/uitvalschermen zijn speciale screenvarianten ter voorkoming van directe lichtinval in woningen of kantoren. Dankzij de vrij instelbare uitvalshoek kan men bij deze zonneschermtypes zowel het zicht naar buiten, alsook de indirecte lichtinval naar binnen individueel regelen. Uitvalschermen en gecombineerde screen/uitvalschermen zijn niet alleen geschikt voor ramen aan gevels, maar zorgen ook in de serre voor een aangenaam klimaat en vormen een perfecte bescherming tegen de zon en inkijk. **Zie pagina 12**



# VERTICALE ZONNESCHERMEN SURAVA | VERTICAL | UNIVERSAL



SURAVA



reddot winner 2023

Als eenvoudigste uitvoering wordt het verticale screen zonder beschermingscassette geleverd. De roestvrije zijdelingse geleidingen worden naar keuze uitgevoerd met draadkabelgeleidingen in inoxkwaliteit, met stanggeleidingen van chroomstaal of met geleidingsrails van aluminium. De slanke constructie gekoppeld aan technische verfijningen maakt de montage in bijna iedere bouwsituatie mogelijk. Voor nóg meer comfort zorgt de uitvoering met een beschermingscassette, die in twee vormen verkrijgbaar is. Men heeft de keuze uit een elegante ronde vorm of een moderne hoekige vorm. De cassette wordt door de geleidingsrails vastgehouden en is hierdoor zelfdragend. Het screen wordt – voor directe integratie in het gevelbeeld – direct in het kozijn geplaatst, of ervóór tegen de gevel. De compacte constructie met elegante cassette zorgt ervoor dat het scherm op balkons en serres en ook als vormgevingselement in de moderne gevelarchitectuur kan worden gebruikt.

Het bijzondere: de vormgeving van de verticale screens is afgestemd op de uitvalschermen en uitklapbare zonnenschermen en maakt het zodoende mogelijk om bij een gebouw met verschillende schaduwvereisten het juiste product te gebruiken zonder het totaalbeeld te wijzigen.

De bicolor-variant, waarbij het zijpaneel in een extra kleur net als de rest van het frame kan worden gekozen, zet een extra accent in het exterieurdesign. Een hoge herkenningwaarde is gegarandeerd.

De aandrijving vindt plaats via een aandrijving met slingerstang of door een sterke elektrische Somfy motor. Er kunnen meerdere systemen aan elkaar gekoppeld worden. Het grote assortiment aan doeken voldoet bovendien aan de verschillende toepassingsgebieden.

**HOEKIG OF AFGEROND DESIGN**

Rond of hoekig? U hebt de keuze en kunt het design geheel aanpassen aan uw gebouw.

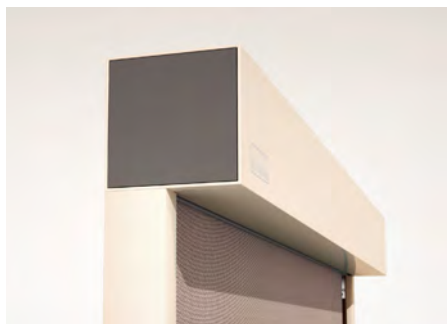

**SURAVA**



**VERTICAL**



**SURAVA**



**VERTICAL**

**VARIANT ZIJPANEEL**

Een- of tweekleurig afdekpaneel met uniek magneetmechanisme.

**STOBAG  
EXCLUSIVE**



**SURAVA**



**GELEIDINGSVARIANTEN**

De juiste oplossing voor elke gevel. De keuze van de geleider laat voor de architect veel mogelijkheden open.

**GELEIDERAIL**

van aluminium



**STAALDRAAD**

in roestvrijstalen kwaliteit



**STANGGELEIDING**

van chroomstaal



**SURAVA | VERTICAL | UNIVERSAL**

**KOPPELING VAN ZONWERINGEN**

Als er meerdere systemen naast elkaar worden gemonteerd, kunnen deze worden gekoppeld, zodat ze niet elk afzonderlijk hoeven te worden bediend.

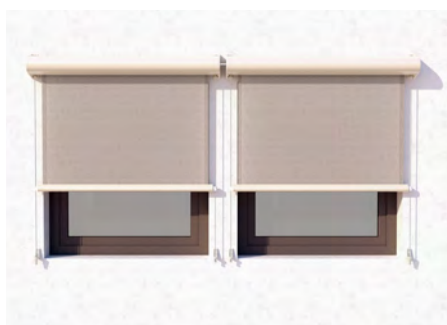

**SURAVA | VERTICAL | UNIVERSAL**

**KOZIJNMONTAGE**

De compacte constructie zonder kast maakt ook inbouw in kleine nissen mogelijk.



**SURAVA | VERTICAL | UNIVERSAL**

## VERTICALE ZONNESCHERMEN MET ZIP-SYSTEEM SURAVA | VENTOSOL

Het ZIP-systeem zorgt met de zijrails voor een strak doek, hoge windweerstand en voorkomt tegelijkertijd een lichtspleet. Met deze geleidervariant is maximale stabiliteit van de interne doekgeleiding gegarandeerd. De fraai vormgegeven kasten van de zonneschermen SURAVA en VENTOSOL zijn zelfdragend.

Verschillende bevestigingsopties zorgen voor een eenvoudige montage van de constructie aan de muur of in het kozijn. Bij montage in het kozijn zijn de zonneschermen ook ideaal als insectenwering. De aandrijving vindt plaats via een handzwengel of een elektrische motor. Bij grote afmetingen zijn de zonneschermen standaard uitgerust met gemotoriseerde aandrijving.



### OPTIMALE STABILITEIT

Het visueel aantrekkelijke ZIP-systeem zorgt ook bij wind voor maximale stabiliteit en voorkomt een lichtspleet tussen geleiding en doek.

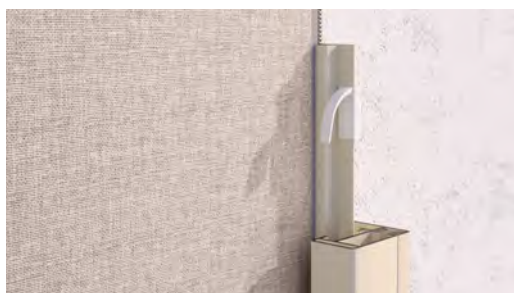

SURAVA | VENTOSOL

### HORIZONTAAL GEBRUIK

Dankzij een tegentreksysteem in de geleidingen kan de zonwering bij gebruik binnenshuis ook horizontaal worden toegepast.



VENTOSOL



### HOEKIG OF AFGEROND DESIGN

Ook bij de verticale ZIP-uitvoeringen kan er worden gekozen tussen een ronde en een hoekige cassettevorm – voor elke gevel het passende design.



SURAVA | VENTOSOL

### EENVOUDIG IN ONDERHOUD

Sommige VENTOSOL-systemen hebben service-openingen voor snelle toegang tot de motor en het doek.



VENTOSOL

# DOEKEN

## WAT VOOR EIGENSCHAP MAG HET ZIJN?

Elk weefsel heeft weer andere eigenschappen.

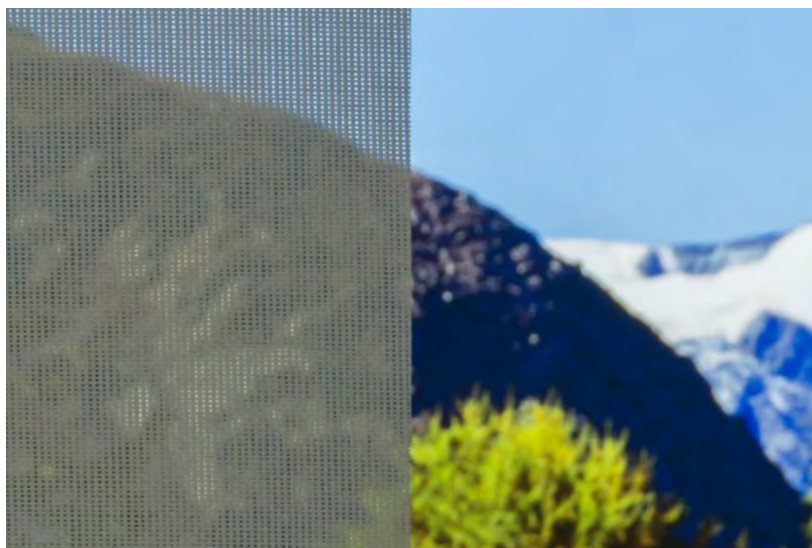

### GEPERFOREERD

De hightech-doeken bieden dankzij de licht geperforeerde structuur een lichtdoorlatende bescherming tegen zon en warmte, maar tegelijk ook doorkijk naar buiten.

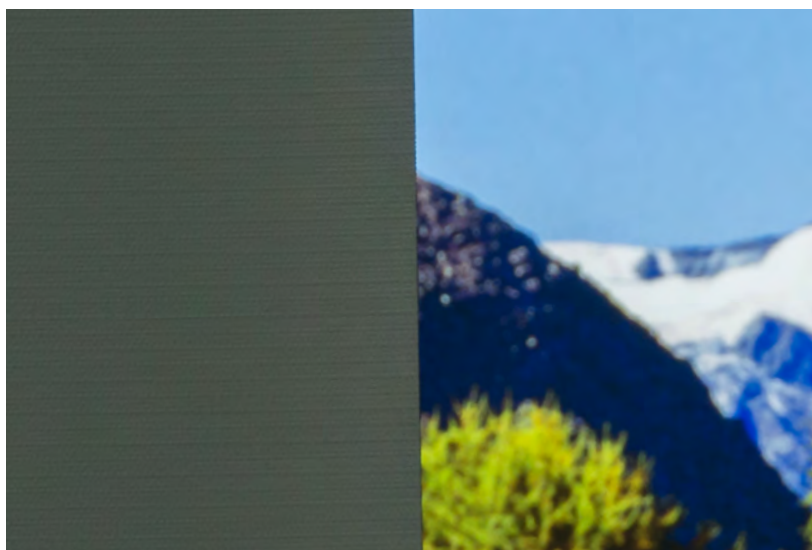

### LICHTDICHT

De blackout-doeken met speciale lichtondoorlatende coating zorgen voor absolute verduistering.

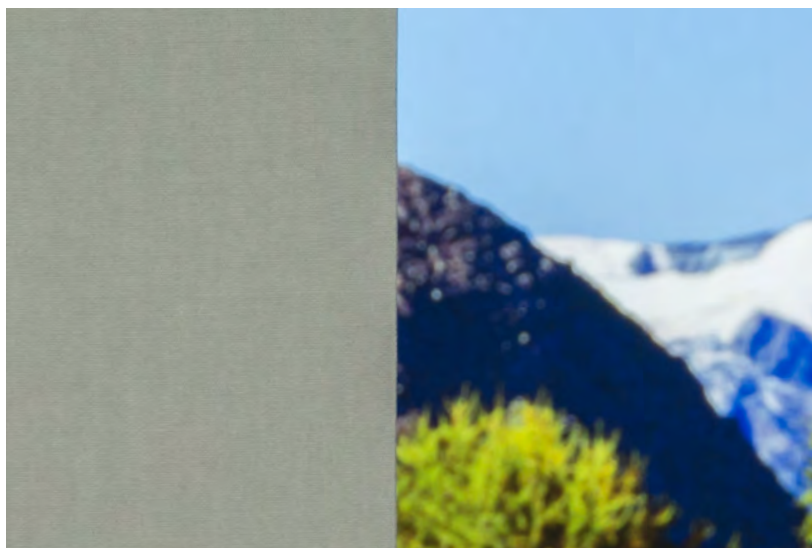

**ACRYLVEZEL**

De klassieke acryldoeken, die dicht geweven zijn, bieden maximale UV-bescherming en warmtebescherming.



## UITVALSCHERMEN/SCHUINE SCHERMEN

# METRO | VISOMBRA

Dankzij de slimme combinatie van een uitvalscherm en screen, een traploos instelbare uitvalshoek van 0° tot 180° en het vrij te kiezen uitvalspunt, biedt dit screen ook bij grote raamoppervlakken een optimale afstemming tussen daglicht en schaduw.

Door de buitengewone versmelting van esthetiek en techniek zijn deze modellen een perfect inrichtingselement van moderne particuliere en bedrijfspanden.

Dankzij de keuzemogelijkheid voor een rechthoekige of ronde kastvorm of een uitvoering zonder kast, kunnen de schermen harmonieus in de architectuur worden geïntegreerd. De uitvalschermen die onder veerdruk staan, zijn in elke positie beschermd tegen de wind en worden bij een maximale openingshoek automatisch vergrendeld. De aandrijving gebeurt via handbediening of via een sterke elektrische Somfy motor. Besturingssystemen en andere comfortopties zijn eveneens verkrijgbaar.

### VALARMEN AAN DE ZIJKANT VERSCHUIFBAAR VARIABLE

Afhankelijk van de montagesituatie is een flexibele montage absoluut noodzakelijk. Dankzij de flexibele valarmen, die aan de zijkant verschuifbaar zijn, vormt dit geen belemmering.

### UITVALSHOEK VERANDERLIJK

Optimaal gebruik van daglicht door een variabele uitvalshoek. De uitvalschermen die onder veerdruk staan, zijn in elke positie beschermd tegen de wind.



**METRO**



**VISOMBRA**

### MUURDOORVOER

Voor handmatige bediening vanuit de binnenruimte is de aandrijving met scharnierplaat geschikt voor een veilige muurdoorvoer.



**METRO-BOX | VISOMBRA**



VISOMBRA

**KAST ROND, RECHTHOEKIG OF ZONDER KAST**

Of deze nu rond of rechthoekig is, de kast beschermt het opgerolde doek tegen vuil en weersinvloeden. Met bescherming ter plaats kan ook voor een versie zonder kast worden gekozen.



METRO-BOX | VISOMBRA

**KOPPELING VAN INSTALLATIES**

Het koppelen van maximaal twee installaties is ook bij deze modellen gevelzonwering mogelijk.



METRO-BOX | VISOMBRA

# SURAVA | VENTOSOL INDRUKKEN

SURAVA VA1100 LIGHT



reddot winner 2023



SURAVA VA2100 BOX

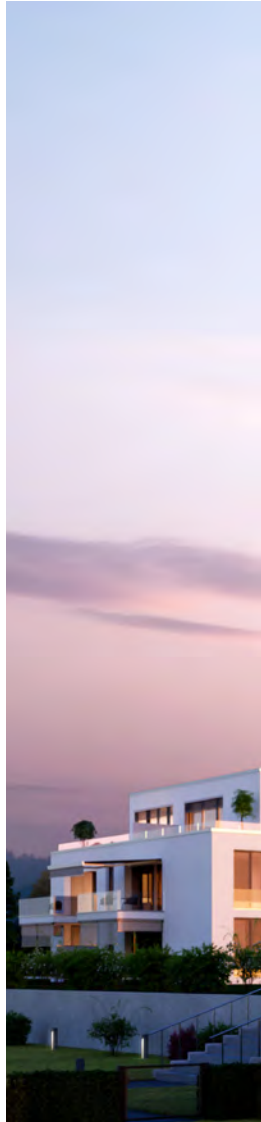

VENTOSOL VS5200



reddot winner 2023



VENTOSOL VS5400

# ZONWERING ACCESSOIRES & OPTIES

Meer individualiteit en comfort met extra mogelijkheden.

## STOBAG EXCLUSIVE

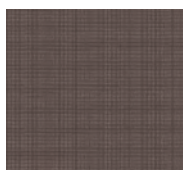
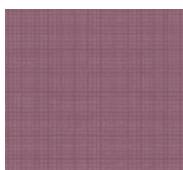
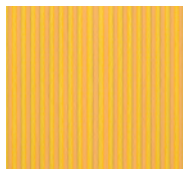
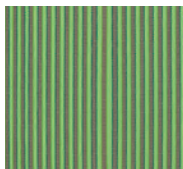

### INSPIRATIE & HARMONIE

## FRAME KLEUREN

Afwerking in premium kwaliteit zodat u ook na vele jaren nog net zoveel plezier beleeft aan uw zonwering, als op de eerste dag. De profielen en frameonderdelen worden bij STOBAG van een poedercoating voorzien. Dit milieuvriendelijke procedé beschermt de constructie op een efficiënte manier tegen omgevings- en weersinvloeden. Door de hoogste kwaliteitsnormen wordt een maximale kleuruniformiteit in een onbeperkte diversiteit gegarandeerd.

Met 8 Classic-, 16 Lifestyle- en honderden Rainbow-kleuren (RAL) beschikt u over een spectrum om al uw wensen te vervullen.

### KLEUREN & EMOTIES

## DOEK DESSINS

Met een stof uit de STOBAG Collectie uit Europese kwaliteitsweverijen kiest afkomstig van een hightech doek van premiumkwaliteit. Laat u zich inspireren en overtuigen: door onze grote kleurkeuze en de bijzondere eigenschappen van onze UV-geteste acrylstoffen.

### DESIGN & SFEER

## AUTOMATISERINGEN EN BESTURINGEN

Wij bieden u – van de eenvoudige windsensor tot de complexe klimaatregelingscentrale – precies dat comfort, dat u voor uw zonweringssysteem wenst. Of u nu via afstandsbediening een zonneschermbediening, de sfeervolle verlichting inschakelt of de gevel- en serrezonwering bedient via smartphone: onze betrouwbare automatische systemen kunnen iedere situatie aan – zelfs als u een keer niet thuis bent.









Kleuren met een fijne structuur zijn bijzonder trendy en modern.

Briljante hightech-stoffen bieden nog meer “kleurenpracht”.

Meer informatie vindt u op [www.stobag.com](http://www.stobag.com)

# PRODUCT OVERZICHT

Individuele opties – voor nog meer comfort.

|    |                 | Max. breedte | Max. hoogte | Wandmontage | Plafondmontage | In de dag montage | Montage met montagesteunen | Wandmontage via directe schroefverbinding | Beschermings cassette | Staa draad geleiding | Stang geleiding | Aluminium geleiderail | Service luik | Koppeling van installaties | Horizontaal gebruik | Gekozen design hoekig of rond | Design keuze met afdekpaneel | Design keuze afdekpaneel in bicolor | LUNERO verduisteringsdoek | Slingerstang met muur doorbraak | Motor / Handbediening |
|---|-----------------|--------------|-------------|-------------|----------------|-------------------|----------------------------|---|-----------------------|----------------------|-----------------|-----------------------|--------------|----------------------------|---------------------|-------------------------------|------------------------------|-------------------------------------|---------------------------|---------------------------------|-----------------------|
| <b>VERTICALE-ZONWERING</b>    |                 |              |             |             |                |                   |                            |   |                       |                      |                 |                       |              |                            |                     |                               |                              |                                     |                           |                                 |                       |
| SURAVA  | VA1100 LIGHT    | 6500         | 1/6400      | +           | +              | +                 | +                          | -   | -                     | +                    | +               | +                     | -            | +***                       | -                   | -                             | +                            | +                                   | -                         | +                               | •/+                   |
|   | VA2100 BOX      | 6500         | 1/6400      | +           | +              | +                 | +                          | +   | •                     | +                    | +               | +                     | -            | +***                       | -                   | +                             | +                            | +                                   | -                         | +                               | •/+                   |
|   | VA2300 BOX      | 6500         | 1/6400      | +           | +              | +                 | +                          | +   | •                     | +                    | -               | +                     | -            | +***                       | -                   | -                             | +                            | +                                   | -                         | +                               | •/+                   |
|   | VA3100 HIDE     | 450          | 1/6400      | •           | •              | •                 | •                          | •   | -                     | •                    | •               | •                     | •            | -                          | -                   | -                             | -                            | -                                   | -                         | -                               | •/-                   |
| VERTICAL  | VS4300 LIGHT    | 500          | 2350        | +           | -              | +                 | +                          | -   | •                     | -                    | -               | •                     | -            | +                          | -                   | •                             | -                            | -                                   | -                         | +                               | •/+                   |
| UNIVERSAL   | US3510          | 400          | 250         | •           | •              | •                 | +                          | -   | •                     | •                    | •               | •                     | -            | +                          | -                   | -                             | -                            | -                                   | -                         | +                               | •/+                   |
|   | US3910          | 450          | 1400        | •           | •              | •                 | +                          | -   | •                     | 1•                   | 1•              | •                     | -            | +                          | -                   | -                             | -                            | -                                   | -                         | +                               | •/+                   |
| <b>VERTICALE ZONNESCHERMEN MET ZIP-SYSTEEM</b>    |                 |              |             |             |                |                   |                            |   |                       |                      |                 |                       |              |                            |                     |                               |                              |                                     |                           |                                 |                       |
| SURAVA  | VA2100 BOX ZIP  | 6400         | 6300        | +           | +              | +                 | +                          | +   | •                     | -                    | -               | •                     | -            | -                          | -                   | +                             | +                            | +                                   | +                         | +                               | •/+                   |
|   | VA2300 BOX ZIP  | 6500         | 6500        | +           | +              | +                 | +                          | +   | •                     | -                    | -               | •                     | -            | -                          | -                   | -                             | +                            | +                                   | +                         | +                               | •/+                   |
|   | VA3100 HIDE ZIP | 425          | 300         | •           | •              | •                 | •                          | •   | -                     | -                    | -               | •                     | •            | -                          | -                   | -                             | -                            | -                                   | •                         | -                               | •/-                   |
| VENTOSOL  | VS/VD5100       | 4400         | 3/4350      | +           | -              | •                 | +                          | +   | •                     | -                    | -               | •                     | -            | -                          | -                   | +                             | -                            | -                                   | +                         | +                               | •/+                   |
|   | VS/VD5200       | 500          | 500         | +           | -              | •                 | +                          | +   | •                     | -                    | -               | •                     | -            | -                          | -                   | -                             | -                            | -                                   | +                         | +                               | •/+                   |
|   | VS6100          | 400          | 4300        | •           | -              | •                 | +                          | •   | •                     | -                    | -               | •                     | •            | -                          | -                   | •                             | -                            | -                                   | +                         | +                               | •/+                   |
|   | VS6200          | 500          | 500         | •           | -              | •                 | +                          | •   | •                     | -                    | -               | •                     | •            | -                          | -                   | •                             | -                            | -                                   | +                         | +                               | •/+                   |
|   | VS/VD5400       | 300          | 400         | +           | -              | •                 | +                          | +   | •                     | -                    | -               | •                     | -            | -                          | •**                 | -                             | -                            | -                                   | +                         | -                               | •/-                   |
|   | VS/VD5600       | 5600         | 5700        | +           | -              | •                 | +                          | •   | •                     | -                    | -               | •                     | •            | -                          | -                   | +                             | -                            | -                                   | +                         | -                               | •/-                   |
|   | VM720/3         | 700          | 300         | •           | -              | •                 | +                          | •   | •                     | -                    | -               | •                     | -            | -                          | -                   | -                             | -                            | -                                   | -                         | -                               | •/-                   |
| <b>UITVALSCHERMEN/SCHUINE SCHERMEN</b>    |                 |              |             |             |                |                   |                            |   |                       |                      |                 |                       |              |                            |                     |                               |                              |                                     |                           |                                 |                       |
| METRO   | S3110           | 450          | 175         | •           | •              | •                 | -                          | -   | -                     | -                    | -               | -                     | -            | -                          | -                   | -                             | -                            | -                                   | -                         | -                               | •/+                   |
|   | FS4200 BOX      | 450          | 125         | +           | -              | •                 | +                          | -   | •                     | -                    | -               | •                     | -            | •                          | -                   | •                             | -                            | -                                   | -                         | +                               | •/+                   |
| VISOMBRA  | FS6000          | 400          | 350/50*     | +           | -              | •                 | +                          | -   | •                     | -                    | •               | -                     | •            | -                          | •                   | -                             | -                            | -                                   | +                         | •/+                             |                       |
| <p>• STANDARD + OPTIONEEL - NIET MOGELIJK ALLE AFMETINGEN IN CM WIJZIGINGEN VOORBEHOUDEN ZONDER VOORAFGAANDE KENNISGEVING</p> <p>Beperking van de afmetingen mogelijk.      1 Max. 300 cm hoogte met draadkabel- / stanggeleiding      4 Max. 12 m² doekoppervlak      * Uitvalarm<br/>                 2 Vanaf 401 cm breedte max. 225 cm hoogte      5 Max. 30 m² doekoppervlak      ** Bij gebruik binnenshuis<br/>                 3 Vanaf 326 cm breedte max. 225 cm hoogte      6 Variëert afhankelijk van de uitvoering volgens de doekmatrix; raadpleeg in het algemeen de doekmatrix en controleer op afwijkingen      *** Afhangelijk van de inbouwsituatie</p> |                 |              |             |             |                |                   |                            |   |                       |                      |                 |                       |              |                            |                     |                               |                              |                                     |                           |                                 |                       |

STOBAG EXCLUSIVE

NEW

NEW



REGISTRATIE VEREIST

\* Afhangelijk van product en uitvoering kan de windweerstandsklasse variëren. Concrete informatie in de productfolder.

A photograph showing a balcony with two retractable awnings. The awnings are partially extended, revealing a stunning landscape. In the foreground, there are wicker chairs with dark cushions on a wooden deck. The middle ground features a lush green hillside with pink and purple flowers. In the background, a large blue lake is nestled between rolling mountains under a clear sky. A small red paraglider is visible in the distance. The overall scene is bright and sunny, suggesting a pleasant outdoor setting.

ER ZIJN PLEKKEN WAAR JE TELKENS  
WEER GRAAG NAAR TERUGKEERT. VE  
DRAGEN ONZE NAAM: **STOBAG.**



LE DAARVAN

# INDIVIDUELE ZONWERING EN WEERBESCHERMING VOOR UW PERSOONLIJKE WELLNESS-OASE.

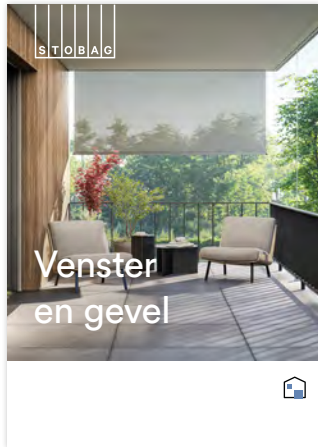

Download de brochures van onze website via [www.stobag.com](http://www.stobag.com)

UW STOBAG-DEALER GEEFT U GRAAG ADVIES!

**STOBAG AG**  
Deutschschweiz / Tessin  
Pilatusring 1  
5630 Muri  
Switzerland

**STOBAG SA**  
Suisse Romande  
En Budron H / 18  
1052 Le Mont-sur-Lausanne  
Switzerland

**STOBAG Österreich GmbH**  
Radlberger Hauptstrasse 100  
3105 St. Pölten-Unterradlberg  
Austria

**STOBAG AG**  
Europe  
Pilatusring 1  
5630 Muri  
Switzerland

**STOBAG North America Corp.**  
1445 Norjohn Ct Unit 7  
Burlington, ON L7L 0E6  
Canada